

Curriculum Vitae

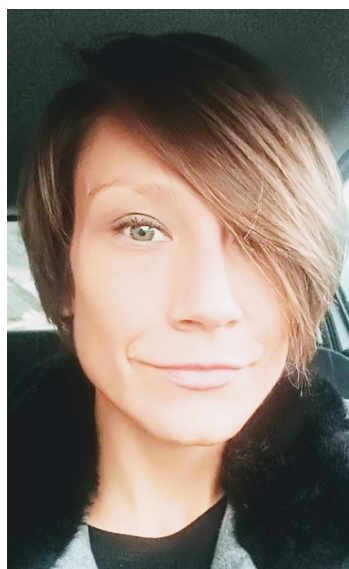

Nome: Sartori Cristina

Data di nascita: 1 maggio 1977 – Rovereto (TN)

Residenza: Via Roma, 61/3 – Vallelaghi (TN)

Mob.: 3285472009

E-mail: studiografologicosartori@gmail.com
cristina.sartori@grafologoperitale.it

Sito Web: www.grafologoperitale.it

Grafologo giudiziario (L. 4/13)
Consulente investigativo

ESPERIENZE LAVORATIVE

- Date (da – a) Febbraio 2016 –IN CORSO
- Nome e indirizzo del datore di lavoro: Abbrevia S.r.l., via Praga 7 – 38121 Trento <http://www.abbrevia.it>
- Tipo di azienda o settore: Agenzia Investigativa
- Tipo di impiego: Dipendente
- Principali mansioni e responsabilità: Responsabile dell'unità Investigativa con mansioni di consulenza ai clienti, pianificazione dell'attività investigativa, selezione, formazione e coordinamento dei collaboratori in sede di investigazione, produzione report d'indagine.

- Date (da – a) Dicembre 2011 – IN CORSO
- Nome e indirizzo del datore di lavoro: Studio Grafologico Sartori, Via Roma 61/1, 38070, Vezzano (TN)
- Tipo di azienda o settore: Studio di consulenze grafologiche
- Tipo di impiego: Libero Professionista con partita IVA
- Principali mansioni e responsabilità : Grafologo Giudiziario Iscritto all'Albo dei Periti ed Esperti del Tribunale di Trento dal 14.02.2013
Consulenze verbali, scritte e Perizie Grafiche dettagliate
Consulenza grafologica in fase di selezione di personale
Consulenze per la rieducazione grafomotoria

COLLABORAZIONI DI RILIEVO

Consulente per Penelope ONLUS
Vicepresidente associazione culturale Le AltreMenti

| | |
|---|---|
| <p style="text-align: center;">CONVEGNI E SEMINARI (relatore)</p> | <p>9 giugno 2018: “le investigazioni private al servizio delle aziende” – Bolzano, convegno annuale ANCL</p> <p>8 marzo 2018: “L’amore che uccide” – Noventa Vicentina (VI)</p> <p>2 dicembre 2017: “stalking, femminicidio e violenza su minori” – Riva del Garda (TN) – accreditamento per assistenti sociali</p> <p>28 novembre 2017: “L’avvocato e le indagini preliminari” – Roma – accreditamento per avvocati</p> <p>25 novembre 2017: “Non meriti le mie lacrime” – Zambana (TN)</p> <p>22 novembre 2017: “Il bullismo non vince: bullismo e cyberbullismo tra nativi digitali” – Riva del Garda – accreditamento per avvocati</p> <p>4 marzo 2017: “tecniche di primo intervento e comunicazione in situazioni critiche” – Compagnia Carabinieri Riva del Garda</p> <p>16 novembre 2016: “Indagini e Grafologia nel Credit Council” – Verona</p> <p>5 novembre 2016: “Disegno Disagio” – Cremona – organizzazione UNUCI</p> <p>18 ottobre 2016: “Le indagini difensive nel processo penale – elementi di grafologia” – Milano – accreditamento per avvocati</p> <p>14 ottobre 2016: “Quello che i bambini non dicono” – Cremona – organizzazione UNUCI</p> |
|---|---|

| | |
|---|---|
| <p style="text-align: center;">SEMINARI E APPROFONDIMENTI</p> | <p>IN CORSO: “corso di specializzazione firma grafometrica e Fea”</p> <p>16/03/2016: Relazioni tra scrittura e addiction chimica</p> <p>16 -17-18/10/2015: Campus investigativo Leonardo intelligence</p> <p>Ottobre ‘13/maggio ‘14: Corso di Alta Formazione in scienze forensi, analisi investigativa, intervento sulla scena del crimine e criminal profiling” presso AISF-Roma con conseguimento della qualifica di esperto in scienze forensi (60/60)</p> <p>13/10/2013: L’importanza della scrittura di comparazione coeve. Nuovi aggiornamenti tecnico-strumentali e strategie investigative.</p> <p>22/06/2013: Tremori, disturbi del movimento e scritture: aspetti grafopatologici in ambito giudiziario.</p> |
|---|---|

| | |
|-------------------------------|--|
| | <p>01/04/2012: Strumenti informatici nell' indagine peritale</p> <p>27/05/2011: Crisi della scrittura e scrittura della crisi</p> <p>22/05/2010: Abusi sui minori, stalking, violenze in famiglia: aspetti psicologici, clinici, grafologici, peritali e giuridici</p> <p>14/11/2009: Malattia di Parkinson, Alzheimer, Disturbi sulla capacità di intendere e volere e Scrittura.</p> <p>19/04/2009: La firma</p> <p>01/03/2009 Il ritratto</p> <p>01/03/2009 Le sindromi</p> <p>28/02/2009 Delitti in famiglia</p> |
| <p>ULTERIORI INFORMAZIONI</p> | <p>Autonoma, meticolosa e ben organizzata, dotata di ottime capacità di programmazione e pianificazione mi caratterizzano attitudine al problem solving, tenacia, curiosità e dinamismo con i quali perseguo e raggiungo gli obiettivi.</p> <p>Capacità relazionali e comunicative mi permettono di gestire in modo funzionale i rapporti tra colleghi nel rispetto delle gerarchie e con l'assunzione consapevole di responsabilità.</p> |
| | <p>Autorizzo al trattamento dei dati personali, secondo quanto previsto dalla Legge 196/03</p> |